n Ʒ ' n ' ´ ` Ὦ ̂ ʎ' ï

Ὠ ʎ Y ̤ ⊣ ὤ ᴇ Y ɖ Ὦ ̂ ᾷ a ج ̇ ị Í ȁ
˘ ὲ ᾷ ȁ ñ Ɲ ̇ Â

ᾷ '

ɖ ж' ˆ è ⅃ '

̇ Ὠ ʎ˘ ЛЮ l' Ĺ˜ Â

ɖ ⊣ ѝ ὲ ᵏ ɖ м ' ´ l ` Ὠ ʎˆ ЛЮ

l' Ὠ ʎ Ĺ˘ ȕ Ὠ ʎ˜ ѝ Ὠ ʎ ᵏ a Ъ ĩ

ˆ Л ĩ ж ˘ ⅃ ж Ъ ĩ˘ Ю ⅃˜ ɖ Â

Ὠ ʎ ѝ ᵏ ɖ ѝ Ъ ĩ˘ ѝ

ᵏ ɖ м ѝ Й ĩˆ ȕ ˜ Â ɱ ɖ м a ȕ ɖ Â

Ὦ ̂ ἑ ˘ Ὠ ʎ ɖ Â

ɖ ⊣ ɖ Â

⁞ ' ɖ ж ӈ ḡ ˘

Ὦ Â

У ȁ ɖ ᾳ

Ὠ ʎ ɣ ⊣ Ç Y ̤ Ц ̤ ȁ ⊣

У ï п ̤ ɷ ê Ὦ ɣ ѝ ὤ ⊣ Ὠ ʎ

ᾳ ᵏ ɖ Ì˘ ⅃ Ὠ ʎ ج ѝ a Й

ĩ ᾳ ɖ Â ᾷ – ɣ ê è ف ⁿ Ì

ê Э ⁿ Ì ê ⁿ Ì ⊣ Э ⁿ Ӈ ˆ ˜

ê´ l ` Ὠ ʎ Ὦ ɣ ѝ ὤ ⊣ Ὠ ʎ ᾳ ᵏ ɖ

Ὦ ̂ Ì ˆ Ὦ ̂ ʎ' ï ˜ Â

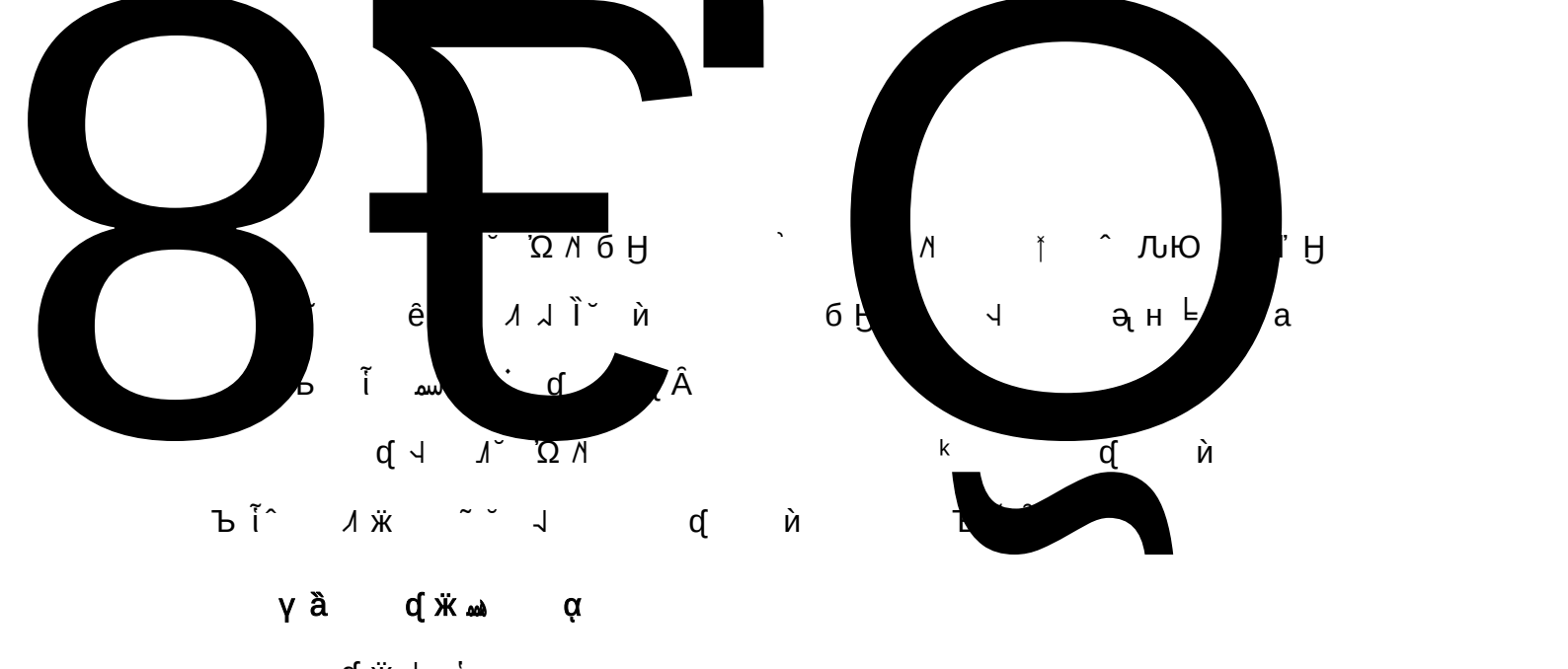

ˇ Ώ Λ б Ӈ ` Λ ǂ ˆ ЛЮ ’ Ӈ

ˇ ê Λ ˩ Ì ˇ ѝ б Ӈ ˧ ǝ н ⊨ а

Ъ Ї ˡ ˙ ɗ Â

ɗ ˧ Λ ˇ Ώ Λ ᵏ ɗ ѝ

Ъ Ї ˆ Λ ж ˜ ˇ ˧ ɗ ѝ Ъ

γ ȁ ɗ ж ɑ̣

ɗ ж ˩ ˈ

ʒ ж ˈ Ъ ¨

Ώ Λ ”Ạ ˈ Ъ Ї

”Ạ ˈ . ҽ ╗

ˈ

ˈ ӈ ҩ н ˆ ˜ ˇ ӈ ↑ л а ɣ ȁ ` ȁ

ȁ ȁ у ȁ Ռ ӈ ҩ Â ش е ȁ е Ռ е ˧ ѐ

Ώ ӈ ҩ ˆ ˜ ˇ ʒ ˇ ↑ Э ˧ ӈ ҩ Â

Ռ у ӈ ҩ ˆ ˜

@ NЛ%8Ïyq ˆ ` R&b@ жž $ W%ᵒ” Ъ Ї ˇ ḡ ѝ

. Ъ Ї ˇ ’ ӈ ѝ Ъ Ї ’ ˇ ˇ